

A

B

C

D

- 470 -

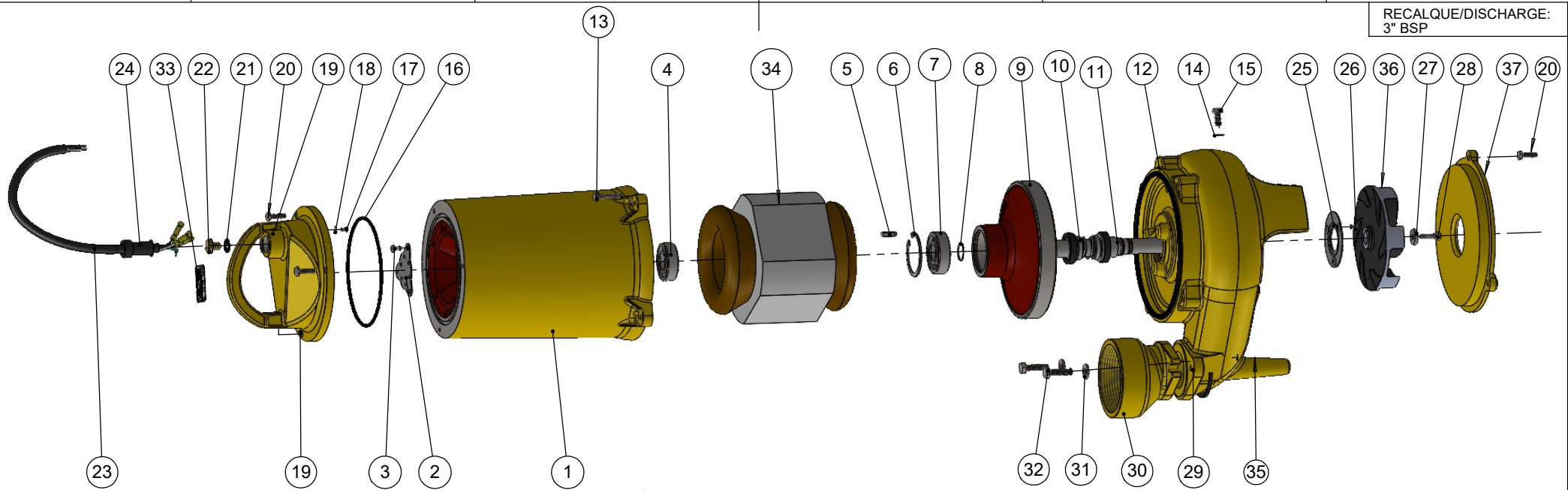



CÓPIA NÃO CONTROLADA

[Handwritten Signature]
Allan Negreiros
Depto Engenharia & Projetos

21	Anel O'ring Ø9,19 x Ø2,62mm 010038.NBR	Pç	1	00805
20	Paraf. Sext M6 x 1.0 x 20mm Inox	Pç	8	09459
19	Tampa Camisa Motor TSBE-500 / TSBD-1000	Pç	1	09230
18	Arruela de Pressão Dentada M5 Externa (TSB)	Pç	1	09255
17	Paraf. Fenda Simples M5x0,8x8.0mm	Pç	1	09258
16	Anel O'ring Ø129,6 x Ø4,0mm	Pç	1	09248
15	Paraf. Allen M8 x 1.25 x 16mm (Inox)	Pç	1	09464
14	Arruela Vedação Cobre M8 (TSB-500/ TSB-1000)	Pç	1	09470
13	Paraf. Sext M6 x 1.0 x 30mm (Inox)	Pç	4	09462
12	Anel O'ring Ø170,82 x Ø5,33mm (TB-364)	Pç	1	09475
11	Anel V-Ring VA-018 (NAK) TSB-1000	Pç	1	09477
10	Selo Mec. 3/4" T21 Buna/Graf./Inox304	Pç	1	09414
9	Tampa Traseira TSBD-1000	Pç	1	09361
8	Anel Elástico 501.020.03 P-11	Pç	1	01080
7	Rolamento 6304 C3	Pç	1	09378
6	Anel Elást. 502-052 (Ø55 x 2mm) (TSB-500/TSB-1000)	Pç	1	09465
5	Chaveta 5 x 5 x 20mm (AA) DIN 6885	Pç	1	09469
4	Rolamento 6204 C3	Pç	1	01049
3	Paraf. Sext M5 x 0.8 x 10mm (Inox)	Pç	3	09467
2	Protetor do Rolamento (TSB-500 / TSB-1000)	Pç	1	09401
1	Camisa Motor TSBD-1000	Pç	1	14521
Pos.	Descrição	Unid.	Qtde	Código

38	Óleo hidráulico NUTO H32 (Mobil)	Lt	2.5	09908
37	Tampa de ajuste TSBE 850/1000	Pç	1	14663
36	Rotor aberto TSBE 1000	Pç	1	14664
35	Carcaça TSBE 850/1000	Pç	1	14662
34	Estator e Rotor 4.0cv Trif. 2P 56. 220/380V	Pç	1	15000
33	Plaqueta de Identificação 35 x 45mm	Pç	1	09916
32	Paraf. Sext. M8 x 1.25 x 30mm (Inox)	Pç	2	09461
31	Arruela Lisa Inox M8	Pç	2	09471
30	Contra Flange TSBD-1000	Pç	1	09359
29	Junta de Vedação Flange TSB-500 / TSB-1000	Pç	1	09472
28	Paraf. Allen. M6 x 1.0 x 20mm C/C Inox	Pç	1	09473
27	Arruela Lisa TH/TJ/TPJ-16 (GAS) Inox-316	Pç	1	04728
26	Paraf. Escareado Philips M5 x 0.8 x 10mm (Inox)	Pç	3	09468
25	Encosto do Selo Redondo (TSB-500 / TSB-1000)	Pç	1	09400
24	Prensa Cabo Borracha L=40 F. 10,5 p/ TSB-1000	Pç	1	09905
23	Cabo En. Flex. 90C (0,6/1KV) 4x2,5mm Classe 5 (Trif.)	Mt	5	09487
22	Paraf. Vedação Óleo M10x1,5x12mm (TSB)	Pç	1	09259
Pos.	Descrição	Unid.	Qtde	Código

 EBARA CORPORATION	EXECUTADO	A. Negreiros	19/08/24					
	VERIFICADO							
	APROVADO	M. Moia	19/08/24	00	---	---	13/08/2024	A. Negreiros
		NOME	DATA	REVISÃO	LOCAL	Nº DOCUM.	DATA	APROVADO

Bomba TSBE-1000N 4cv				DESENHO Nº 240130		 A4	
						ESCALA:1:7	
Em caso de dúvidas pergunte!		MATERIAL :		PESO:		FOLHA 1 de 1	
UNID.: Milímetro (mm)							