

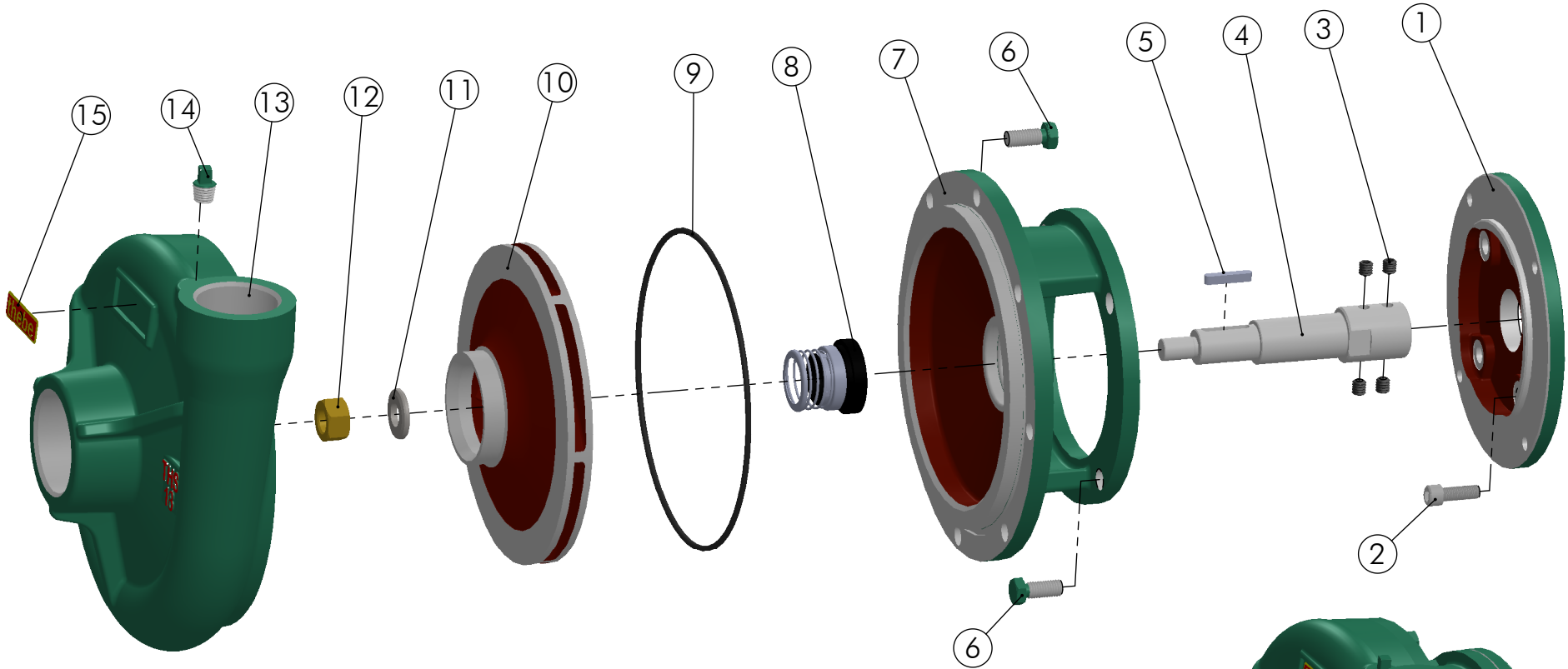

SUCÇÃO: 2" BSP/ NPT RECALQUE: 1.1/2" BSP / NPT



15	Plaqueta Thebe PU	Pç	1	05468
14	Bujão 1/4" BSP (Opcional sob consulta)	Pç	1	00174
13	Carcaça THS-18	Pç	1	Tab. 1
12	Porca Latão Sext. 1/2" UNF	Pç	1	00179
11	Arruela Lisa R-16/20 / THS-18 Ø28.6 x 13.5mm	Pç	1	01943
10	Rotor THS/THSI-18 Gas. Ø136 x 6.5mm F: Ø20mm	Pç	1	01743
9	Anel O'Ring Ø177.39 x 3.5mm	Pç	1	05676
8	Selo Mecânico 1" T21	Pç	1	00231
7	Tampa Interm. THS/THSI-18	Pç	1	01552
6	Paraf. Sext. UNC 3/8" x 7/8"	Pç	12	00313
5	Chaveta 3/16" x 28mm Forma AA	Pç	1	08921
4	Along. THS/THSI-18 Gas.	Pç	1	01808
3	Paraf. Allen 5/16" x 5/16" S/C UNC	Pç	4	00335
2	Paraf. Allen UNF 5/16" x 7/8" RI Geomet	Pç	4	02100
1	Arruela MRE-16/J/PJ/P-15/R-16 BRIGGS	Pç	1	01177
Pos.	Descrição	Unid.	Qtde	Código

Tabela 1 - Item 13

Carcaça	Código
Rosca BSP	01548
Rosca NPT	02728

 EBARA CORPORATION	EXECUTADO	A.P.Scarpel	07/10/03		03	---	---	19/03/18	Garcia
	VERIFICADO	A.P.Scarpel	07/10/03		 02	1D	AE-14.12.03	28/01/15	Garcia
	APROVADO	Garcia	07/10/03		 01	1D	AE-12.05.02	03/05/12	Garcia
		NOME	DATA CRIAÇÃO		OBSERVAÇÃO	REVISÃO	LOCAL	Nº DOCUM.	DATA

THS-18 Gas. Honda GX-160

DESENHO Nº
GX-150



ESCALA:1:3.5