

A

B

C

D

- 476 -

RECALQUE: 3" BSP

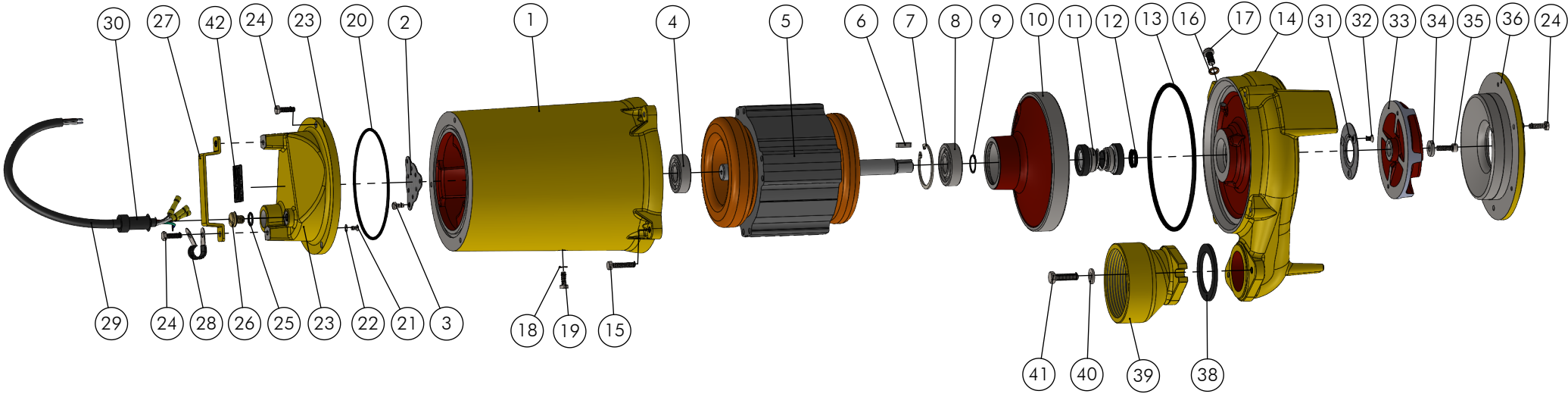

25	Anel O'ring Ø9,19 x Ø2,62mm 010038.NBR	Pç	1	00805
24	Paraf. Sext M6 x 1.0 x 20mm Inox	Pç	8	09459
23	Tampa Camisa Motor TSBE-500 / TSBD-1000	Pç	1	09230
22	Arruela de Pressão Dentada M5 Externa (TSB)	Pç	1	09255
21	Paraf. Fenda Simples M5x0,8x8,0mm	Pç	1	09258
20	Anel O'ring Ø129,6 x Ø4,0mm	Pç	1	09248
19	Paraf. Sext. M6 x 1.0 x 16mm (Inox)	Pç	1	09460
18	Arruela Vedação Cobre M6 (TSB-500 / TSB-1000)	Pç	1	09466
17	Paraf. Allen M8 x 1.25 x 16mm (Inox)	Pç	1	09464
16	Arruela Vedação Cobre M8 (TSB-500/ TSB-1000)	Pç	1	09470
15	Paraf. Sext M6 x 1.0 x 30mm (Inox)	Pç	4	09462
14	Carcaça TSB-1000	Pç	1	09358
13	Anel O'ring Ø170,82 x Ø5,33mm (TB-364)	Pç	1	09475
12	Anel V-Ring VA-018 (NAK) TSB-1000	Pç	1	09477
11	Selo Mec. 3/4" T21 Buna/Graf./Inox304	Pç	1	09414
10	Tampa Traseira TSBD-1000	Pç	1	09361
9	Anel Elástico 501.020.03 P-11	Pç	1	01080
8	Rolamento 6304 C3	Pç	1	09378
7	Anel Elást. 502-052 (Ø55 x 2mm) (TSB-500/TSB-1000)	Pç	1	09465
6	Chaveta 5 x 5 x 20mm (AA) DIN 6885	Pç	1	09469
5	Estator e Rotor 3,0cv Trif. 2P 56 220/380V	Pç	1	13837
4	Rolamento 6204 C3	Pç	1	01049
3	Paraf. Sext M5 x 0.8 x 10mm (Inox)	Pç	3	09467
2	Protetor do Rolamento (TSB-500 / TSB-1000)	Pç	1	09401
1	Camisa Motor TSBD-1000	Pç	1	09357
Pos.	Descrição	Unid.	Qtde	Código

43	Óleo hidráulico NUTO H32 (Mobil)	L	2.5	09908
42	Plaqueta de Identificação 35 x 45mm	Pç	1	09916
41	Paraf. Sext. M8 x 1.25 x 30mm (Inox)	Pç	2	09461
40	Arruela Lisa Inox M8	Pç	2	09471
39	Contra Flange TSBD-1000	Pç	1	09359
38	Junta de Vedação Flange TSB-500 / TSB-1000	Pç	1	09472
37	Paraf. Sext. M6 x 1.0 x 40mm (Inox)	Pç	3	09463
36	Tampa TSBD-1000	Pç	1	09331
35	Paraf. Allen. M6 x 1.0 x 20mm C/C Inox	Pç	1	09473
34	Arruela Lisa TH/TJ/TPJ-16 (GAS) Inox-316	Pç	1	04728
33	Rotor Aberto TSBD-850	Pç	1	13695
32	Paraf. Escareado Philips M5 x 0,8 x 10mm (Inox)	Pç	3	09468
31	Encosto do Selo Redondo (TSB-500 / TSB-1000)	Pç	1	09400
30	Prensa Cabo Borracha L=40 F. 10,5 p/ TSB-1000	Pç	1	09905
29	Cabo En. Flex. 90C (0,6/1KV) 4x2,5mm Classe 5 (Trif.)	M	5	09487
28	Abraçadeira TSB P/Cabo borracha BAP-10 aço carb.	Pç	1	09315
27	Alça Bomba TSBE-500 / TSBD-1000	Pç	1	09457
26	Paraf. Vedação Óleo M10x1,5x12mm (TSB)	Pç	1	09259
Pos.	Descrição	Unid.	Qtde	Código

	EXECUTADO	Luis S.	06/05/23						
	VERIFICADO	F. Conte	06/05/23						
	APROVADO	Wiliam C.	06/05/23	00	---	AE.23.05.01	06/05/23	Wiliam C.	
EBARA CORPORATION		NOME	DATA	REVISÃO	LOCAL	Nº DOCUM.	DATA	APROVADO	

Bomba TSBE-850 3,0cv Trif.

DESENHO Nº 6778505

ESCALA: 1:7