

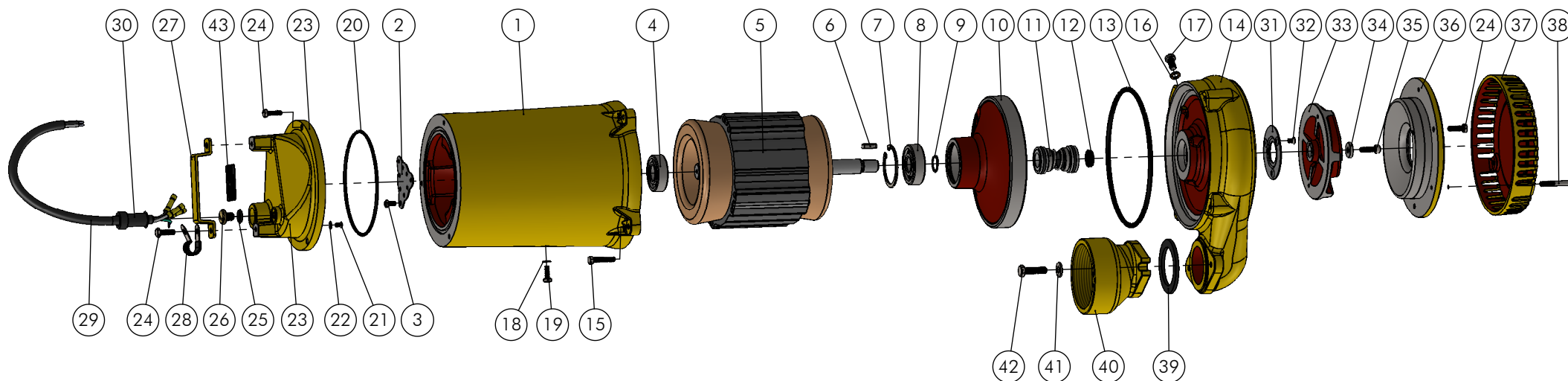

RECALQUE: 3" BSP



| | | | | |
|------|--|-------|------|----------|
| 25 | Anel O'ring Ø9,19 x Ø2,62mm 010038.NBR | Pç | 1 | 00805 |
| 24 | Paraf. Sext M6 x 1.0 x 20mm Inox | Pç | 8 | 09459 |
| 23 | Tampa Camisa Motor TSBE-500 / TSB-1000 | Pç | 1 | 09230 |
| 22 | Arruela de Pressão Dentada M5 Externa (TSB) | Pç | 1 | 09255 |
| 21 | Paraf. Fenda Simples M5x0,8x8.0mm | Pç | 1 | 09258 |
| 20 | Anel O'ring Ø129,6 x Ø4,0mm | Pç | 1 | 09248 |
| 19 | Paraf. Sext. M6 x 1.0 x 16mm (Inox) | Pç | 1 | 09460 |
| 18 | Arruela Vedação Cobre M6 (TSB-500 / TSB-1000) | Pç | 1 | 09466 |
| 17 | Paraf. Allen M8 x 1.25 x 16mm (Inox) | Pç | 1 | 09464 |
| 16 | Arruela Vedação Cobre M8 (TSB-500/ TSB-1000) | Pç | 1 | 09470 |
| 15 | Paraf. Sext M6 x 1.0 x 30mm (Inox) | Pç | 4 | 09462 |
| 14 | Carcaça TSB-1000 | Pç | 1 | 09358 |
| 13 | Anel O'ring Ø170,82 x Ø5,33mm (TB-364) | Pç | 1 | 09475 |
| 12 | Anel V-Ring VA-018 (NAK) TSB-1000 | Pç | 1 | 09477 |
| 11 | Selo Mec. 3/4" T21 Buna/Graf./Inox304 Sede O'ring. | Pç | 1 | 09414 |
| 10 | Tampa Traseira TSB-1000 | Pç | 1 | 09361 |
| 9 | Anel Elástico 501.020.03 P-11 | Pç | 1 | 01080 |
| 8 | Rolamento 6304 C3 | Pç | 1 | 09378 |
| 7 | Anel Elást. 502-052 (Ø55 x 2mm) (TSB-500/TSB-1000) | Pç | 1 | 09465 |
| 6 | Chave 5 x 5 x 20mm (AA) DIN 6885 | Pç | 1 | 09469 |
| 5 | Estator e Rotor 4.0cv Trif. 2P 56. 220/380V | Pç | 1 | 13015913 |
| 4 | Rolamento 6204 C3 | Pç | 1 | 01049 |
| 3 | Paraf. Sext M5 x 0.8 x 10mm (Inox) | Pç | 3 | 09467 |
| 2 | Protetor do Rolamento (TSB-500 / TSB-1000) | Pç | 1 | 09401 |
| 1 | Camisa Motor TSB-1000 | Pç | 1 | 09357 |
| Pos. | Descrição | Unid. | Qtde | Código |

| | | | | |
|------|---|-------|------|--------|
| 44 | Óleo hidráulico NUTO H32 (Mobil) | Lt | 2.5 | 09908 |
| 43 | Plaqueta de Identificação 35 x 45mm | Pç | 1 | 09916 |
| 42 | Paraf. Sext. M8 x 1.25 x 30mm (Inox) | Pç | 2 | 09461 |
| 41 | Arruela Lisa Inox M8 | Pç | 2 | 09471 |
| 40 | Contra Flange TSBD-1000 | Pç | 1 | 09359 |
| 39 | Junta de Vedação Flange TSB-500 / TSB-1000 | Pç | 1 | 09472 |
| 38 | Paraf. Sext. M6 x 1.0 x 40mm (Inox) | Pç | 3 | 09463 |
| 37 | Grade TSBD-1000 | Pç | 1 | 09229 |
| 36 | Tampa TSBD-1000 | Pç | 1 | 09331 |
| 35 | Paraf. Allen, M6 x 1.0 x 20mm C/C Inox | Pç | 1 | 09473 |
| 34 | Arruela Lisa TH/TJ/TPJ-16 (GAS) Inox-316 | Pç | 1 | 04728 |
| 33 | Rotor Aberto TSBD-1000 | Pç | 1 | 09360 |
| 32 | Paraf. Escareado Philips M5 x 0.8 x 10mm (Inox) | Pç | 3 | 09468 |
| 31 | Encosto do Selo Redondo (TSB-500 / TSB-1000) | Pç | 1 | 09400 |
| 30 | Prensa Cabo Borracha L=40 F. 10,5 p/ TSB-1000 | Pç | 1 | 09905 |
| 29 | Cabo En. Flex. 90C (0,6/1KV) 4x2,5mm Classe 5 (Trif.) | Mt | 5 | 09487 |
| 28 | Abraçadeira TSB P/Cabo borracha BAP-10 aço carb. | Pç | 1 | 09315 |
| 27 | Alça Bomba TSBE-500 / TSBD-1000 | Pç | 1 | 09457 |
| 26 | Paraf. Vedação Óleo M10x1,5x12mm (TSB) | Pç | 1 | 09259 |
| Pos. | Descrição | Unid. | Qtde | Código |

| | | | | | | | | |
|---|------------|-------------|----------|---------|-------|-----------|----------|----------|
|  | EXECUTADO | Wilian C. | 02/06/15 | | | | | |
| | VERIFICADO | A.P.Scarpel | 09/11/16 | | | | | |
| | APROVADO | Garcia | 10/11/16 | 00 | --- | --- | 09/11/16 | Garcia |
| | | NOME | DATA | REVISÃO | LOCAL | Nº DOCUM. | DATA | APROVADO |

Bomba TSBD-1000 4cv Trif.

| | |
|------------|---------|
| DESENHO N° | 0850005 |
|------------|---------|

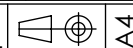

ESCALA:1:7.25