

TH NormBloc Maior ou Igual a 4cv Selo

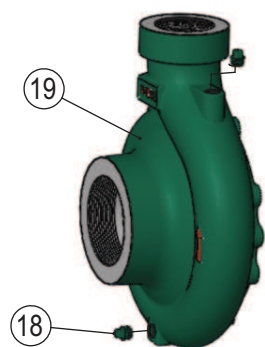

| Pos. | Descrição | Material | Qtde |
|------|---------------------------|--------------------|------|
| 1 | Motor elétrico IP-55 | - | 01 |
| 2 | Chaveta Forma AA | SAE 1045 | 01 |
| 3 | Anel o'ring | Borracha nitrílica | - |
| 4 | Bucha de Proteção eixo | AISI 304 | 01 |
| 5 | Intermediário | ASTM A48 CL250 | 01 |
| 6 | Parafuso sextavado | SAE 1020 | 04 |
| 7 | Parafuso sextavado | SAE 1020 | - |
| 8 | Tampa de pressão selo | ASTM A48 CL250 | 01 |
| 9 | Parafuso sextavado | SAE 1020 | - |
| 10 | Anel o'ring da tampa | Borracha Nitrílica | 01 |
| 11 | Selo mecânico T21 | - | 01 |
| 12 | Anel de desgaste do rotor | ASTM A536 65-45-12 | 01 |
| 13 | Rotor | ASTM A48 CL250 | 01 |
| 14 | Anel de desgaste carcaça | ASTM A536 65-45-12 | 01 |
| 15 | Semi-esfera eixo TH | AISI420/SAE1045 | 01 |
| 16 | Parafuso allen | SAE 1020 | 01 |
| 17 | Carcaça flangeada | ASTM A48 CL250 | 01 |
| 18 | Bujão | SAE 1020 | 03 |
| 19 | Carcaça rosca (Opcional) | ASTM A48 CL250 | 01 |

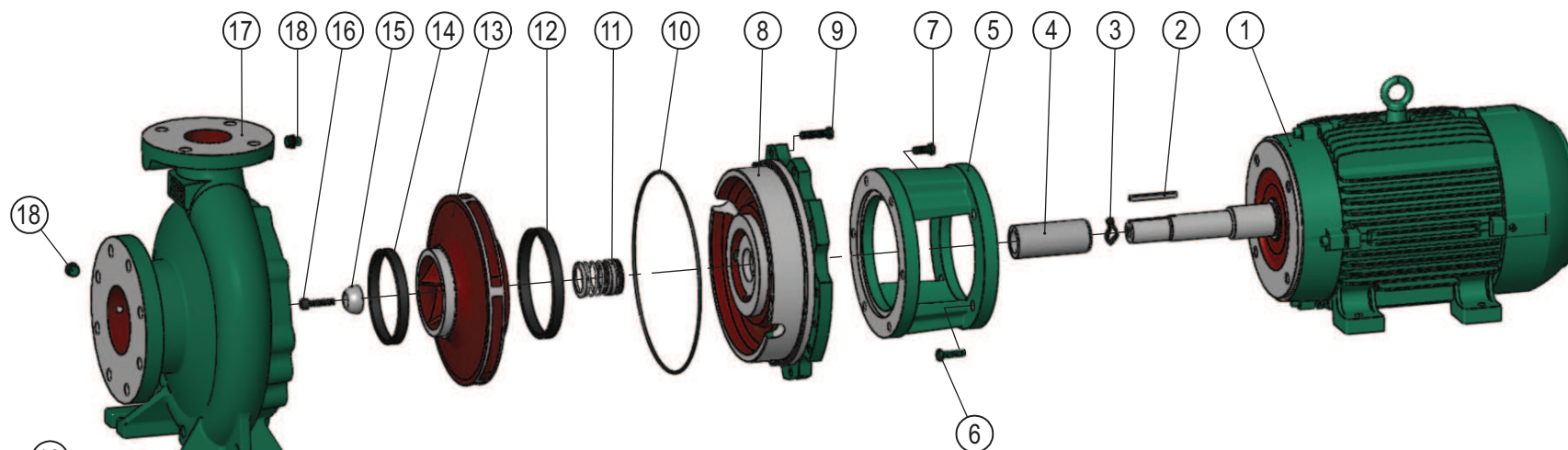

Relação de Peças TH-100/315 Monobloco Selo Flange

| | Código | Descrição | 30,0 à 60,0 CV Qtd |
|--------------------|---------------|--|-----------------------|
| MOTOR | - - - | MOTOR BLINDADO IP-55 | 1 |
| INTERMED. | 1127.04.02690 | INTERMEDIARIO TH-50 30,0 CV | 1 |
| | 1127.04.00722 | PARAF.SEXT.UNC 5/8 x 1 1/4 RI | 4 |
| TAMPA PRES. | 1127.04.10162 | ANEL O'RING 335 x 2,62MM BUNA-N | 1 |
| | 1127.04.00328 | PARAF.SEXT.BSW 1/2 x 1 1/4 RI | 8 |
| | 1127.04.03050 | TAMPA PRES.TH-65-80-100-125(315) B-SELO 1.3/4 | 1 |
| SELO | 1127.04.10069 | ANEL O'RING DIAM.34,65x1,78MM | 1 |
| | 1127.04.02903 | BUCHA PROTECAO DO EIXO TH-100/315 MONOBL. SELO INOX 304 | 1 |
| | 1127.04.00229 | SELO MEC.1 3/4" T21 BUNA COD.665191 | 1 |
| ROTOR | 1127.04.02283 | ANEL DESG.TH-65/315R - TH-80/200R/315R - TH-100/160R/200R/315R - TH-125/315R | 1 |
| | 1127.04.03053 | ROTOR TH-100/315 331.5X31.75 BLOC | 1 |
| SEMI-ESFERA | 1127.04.03077 | PARAF. ALLEN 1/2" X 1.1/2" C/CAB. UNC | 1 |
| | 1127.04.03080 | SEMI-ESFERA Ø38 | 1 |
| CARCACA | 1127.04.02315 | ANEL DESG.TH-100/160S/200S/250S/315S | 1 |
| | 1127.04.00775 | BUJAO 1/2" BSP PRETA | 3 |
| | 1127.04.02305 | CARCACA TH-100/315 | 1 |
| | 1127.04.00329 | PARAF.SEXT.BSW 1/2 x 1 1/2 RI | 12 |

| Kit Contra Flange | | Bocal | Qtde |
|-------------------|---|----------|------|
| 1127.04.05551 | CONTRA FLANGE ANSI DN125 125LB BSP | SUC - 5" | 1 |
| 1127.04.02224 | CONTRA FLANGE DN-100 ANSI B16.1 | REC - 4" | 1 |
| 1127.04.04309 | PARAF.SEXT.UNC 3/4 x 3 RP | SUC | 8 |
| 1127.04.00636 | PORCA SEXT.UNC 3/4" | SUC | 8 |
| 1127.04.00700 | PARAF.SEXT.UNC 5/8 x 3 RP | REC | 8 |
| 1127.04.00348 | PORCA SEXT.UNC 5/8" | REC | 8 |
| 1127.04.07887 | JUNTA BORRACHA P/C.FLANGE ANSI DN125 125LB BSP (5551) | SUC | 1 |
| 1127.04.07899 | JUNTA BORRACHA P/C.FLANGE DN-100 ANSI B16.1 (2224) | REC | 1 |

| | |
|-------------|--|
| OBS: | Bomba com motor de 7,5 cv 4 Polos utiliza-se as peças de 10,0 cv |
| | Bomba com motor de 25,0 cv 4 Polos utiliza-se as peças de 30,0 cv |