

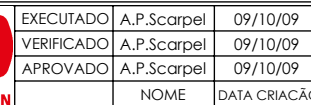



| | | | |
|--|-------------------------------|--------------------|------|
| 18 | Carcaça rosca (Opcional) | GG25 | 01 |
|  17 | Bujão | SAE 1020 | 02 |
| 16 | Carcaça flangeada | GG25 | 01 |
| 15 | Porca do eixo | AlSI 420 | 01 |
| 14 | Anel de desgaste carcaça | GG40 | 01 |
| 13 | Rotor | GG25 | 01 |
| 12 | Anel de desgaste do rotor | GG40 | 01 |
| 11 | Selo mecânico T21 | - | 01 |
| 10 | Anel o'ring da tampa | Borracha Nitrílica | 01 |
| 9 | Parafuso sextavado | SAE 1020 | - |
| 8 | tampa de pressao selo | GG25 | 01 |
| 7 | Parafuso sextavado | SAE 1020 | - |
| 6 | Parafuso sextavado | SAE 1020 | 04 |
| 5 | Intermediário | GG25 | 01 |
| 4 | Chaveta Forma AA | AlSI 316 | 01 |
| 3 | Paraf.Allen 5/16" x 5/16" S/C | SAE 1020 | 04 |
| 2 | Alongamento | AlSI 316 | 01 |
| 1 | Motor elétrico IP-55 | - | 01 |
| Pos | Descrição | Material | Qtde |



| | | | | | |
|---|------------|---------|-------|-----------|---------------|
| | | | | | |
| | | | | | |
| | | | | | |
| O | OBSERVAÇÃO | REVISÃO | LOCAL | Nº DOCUM. | DATA APROVADO |

| | | |
|-------------------------------|---|------------|
| DESENHO Nº 299SEL_A |  | ESCALA:1:7 |
|-------------------------------|---|------------|

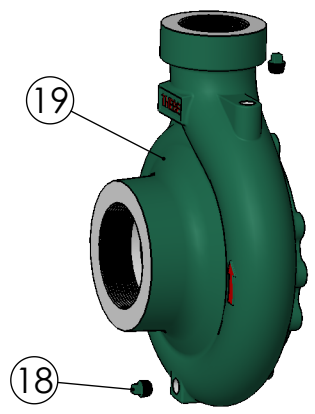
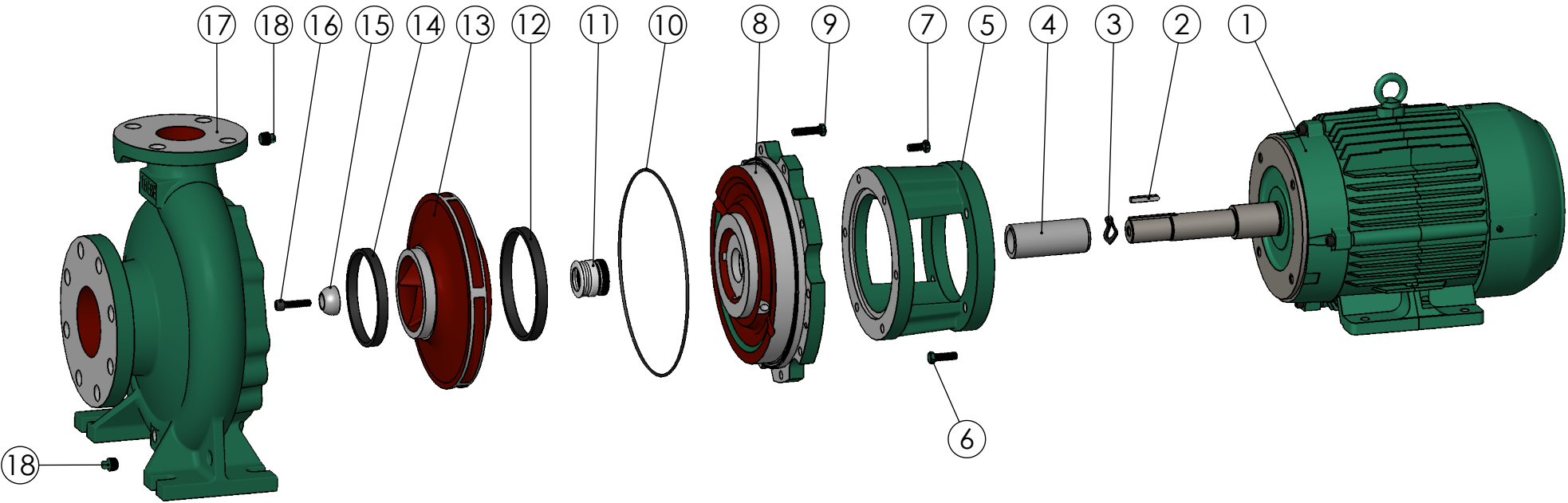

| | | | |
|-----|---------------------------|--------------------|------|
| 19 | Carcça rosca (Opcional) | GG25 | 01 |
| 18 | Bujão | SAE 1020 | 02 |
| 17 | Carcça flangeada | GG25 | 01 |
| 16 | Parafuso allen | SAE 1020 | 01 |
| 15 | Semi-esfera eixo TH | AISI420/SAE1045 | 01 |
| 14 | Anel de desgaste carcaça | GG40 | 01 |
| 13 | Rotor | GG25 | 01 |
| 12 | Anel de desgaste do rotor | GG40 | 01 |
| 11 | Selo mecânico T21 | - | 01 |
| 10 | Anel o-ring da tampa | Borracha Nitrílica | 01 |
| 9 | Parafuso sextavado | SAE 1020 | - |
| 8 | tampa de pressao selo | GG25 | 01 |
| 7 | Parafuso sextavado | SAE 1020 | - |
| 6 | Parafuso sextavado | SAE 1020 | 04 |
| 5 | Intermediário | GG25 | 01 |
| 4 | Bucha de Proteção eixo | AISI 304 | 01 |
| 3 | Cola ultrablack | Silicone | - |
| 2 | Chaveta Forma AA | SAE 1045 | 01 |
| 1 | Motor elétrico IP-55 | - | 01 |
| Pos | Descrição | Material | Qtde |

| | | | | | | | | | |
|--|------------|--------------|------------|---------|-------|-----------|------|----------|--|
|  BOMBAS HIDRÁULICAS EBARA CORPORATION | EXECUTADO | A.P.Scarpel | 09/10/09 | | | | | | |
| | VERIFICADO | A.P.Scarpel | 09/10/09 | | | | | | |
| | APROVADO | A.P.Scarpel | 09/10/09 | | | | | | |
| | NOME | DATA CRIAÇÃO | OBSERVAÇÃO | REVISÃO | LOCAL | Nº DOCUM. | DATA | APROVADO | |

| | | | | | | | | |
|------------------------------|--|--|--|--|--|--|--------------|---|
| TH Normbloc 4cv e acima | | | | | | | DESENHO Nº |  |
| | | | | | | | 299SEL_B | |
| Em caso de dúvidas pergunte! | | | | | | | FOLHA 1 de 1 | UNID.: Milímetro (mm) |

Relação de Peças TH-40/200 Monobloco Selo Rosca e Flange

| | Código | Descrição | 1,5 CV à 3,0 CV Qty | 4,0 à 7,5 CV Qty | 7,5 Monf. à 25,0 CV Qty | 30,0 CV Qty |
|--------------------|---------------|---|------------------------|---------------------|----------------------------|----------------|
| MOTOR | - - - | MOTOR BLINDADO IP-55 | 1 | 1 | 1 | 1 |
| INTERMED. | 1127.04.03027 | INTERMEDIARIO TH-40 (7,5CV) | 1 | 1 | - | - |
| | 1127.04.02986 | INTERMEDIARIO TH-40/TH-40R 10 A 25 CV | - | - | 1 | - |
| | 1127.04.02759 | INTERMEDIARIO TH-40/TH-40R 30 CV | - | - | - | 1 |
| | 1127.04.00314 | PARAF.SEXT.UNC 3/8 x 1 RI | 4 | 4 | - | - |
| | 1127.04.01104 | PARAF.SEXT.UNC 1/2 x 1 1/4 RI | - | - | 4 | - |
| TAMPA PRES. | 1127.04.00722 | PARAF.SEXT.UNC 5/8 x 1 1/4 RI | - | - | - | 4 |
| | 1127.04.10160 | ANEL O'RING 221,92 x 2,62MM BUNA-N | 1 | 1 | 1 | 1 |
| | 1127.04.00316 | PARAF.SEXT.UNC 3/8 x 1 1/2 | 6 | 6 | 6 | 6 |
| | 1127.04.00315 | PARAF.SEXT.UNC 3/8 x 1 1/4 RI | 8 | 8 | 8 | 8 |
| | 1127.04.03031 | TAMPA PRES.TH-32-40-50(200) M/B-SELO 1.3/8 | 1 | 1 | - | - |
| ALONG. | 1127.04.03135 | TAMPA PRES.TH-32-40-50(200) B-SELO 1.3/4 | - | - | 1 | 1 |
| | 1127.04.03337 | ALONG. TH-30 1,5 A 3 CV SELO 1.3/8T21 INOX316 | 1 | - | - | - |
| | 1127.04.05344 | CHAVETA 3/16x3/16x28mm (AA) INOX 316 | 1 | - | - | - |
| | 1127.04.00335 | PARAF. ALLEN 5/16 x 5/16 S/C | 4 | - | - | - |
| | 1127.04.02844 | PORCA DO EIXO TH-30 INOX 316 | 1 | - | - | - |
| SELO | 1127.04.12215 | ANEL O'RING DIAM.25 X 1MM | - | 1 | - | - |
| | 1127.04.10069 | ANEL O'RING DIAM.34,65x1,78MM | - | - | 1 | 1 |
| | 1127.04.02897 | BUCHA PROTECAO DO EIXO TH-30 MONOBL. INOX 304 | - | 1 | - | - |
| | 1127.04.02904 | BUCHA PROTECAO DO EIXO TH-80/250 MONO INOX304 | - | - | 1 | 1 |
| | 1127.04.00230 | SELO MEC.1 3/8" T21 BUNA 406397/122SBP4RS | 1 | 1 | - | - |
| ROTOR | 1127.04.00229 | SELO MEC.1 3/4" T21 BUNA COD.665191 | - | - | 1 | 1 |
| | 1127.04.02688 | ANEL DESG.TH-25/200R - TH-32/125R/160R/200R - TH-40/125R/160R/200R - TH-50/125R/160R/200R | 1 | 1 | 1 | 1 |
| | 1127.04.03288 | ROTOR TH-40/200 209X7/8 MAN/BLOC | 1 | 1 | - | - |
| | 1127.04.03040 | ROTOR TH-40/200 209X31.75 BLOC | - | - | 1 | 1 |
| | 1137.01.01561 | PARAF. ALLEN 3/8 X 1.1/2 | - | 1 | - | - |
| SEMI-ESFERA | 1127.04.03081 | SEMI-ESFERA Ø30 | - | 1 | - | - |
| | 1127.04.03077 | PARAF. ALLEN 1/2" X 1.1/2" C/CAB. UNC | - | - | 1 | 1 |
| | 1127.04.03080 | SEMI-ESFERA Ø38 | - | - | 1 | 1 |
| CARCACA | 1127.04.03041 | ANEL DESG.TH-32/250R - TH-40/200S/250R - TH-50/250R | 1 | 1 | 1 | 1 |
| | 1127.04.00176 | BUJAO 3/8" BSP PRETA | Tab.Carcaca | Tab.Carcaca | Tab.Carcaca | Tab.Carcaca |
| | Tab.Carcaca | CARCACA TH-40/200 | 1 | 1 | 1 | 1 |

| Tabela de Carça | | Modelo | Qtde Bujão |
|-----------------|-----------------------|--------|------------|
| 1127.04.04398 | CARCACA TH-40/200(R). | ROSCA | 2 |
| 1127.04.03046 | CARCACA TH-40/200 | FLANGE | 2 |

| Kit Contra Flange | | Bocal | Qtde |
|-------------------|--|--------------|------|
| 1127.04.02209 | CONTRA FLANGE ANSI DN65 B16.1FF 125LB | SUC - 2.1/2" | 1 |
| 1127.04.05543 | CONTRA FLANGE ANSI DN40 125LB BSP | REC - 1.1/2" | 1 |
| 1127.04.00333 | PARAF.SEXT.UNC 5/8 x 2 1/2 RP | SUC | 4 |
| 1127.04.00348 | PORCA SEXT.UNC 5/8" | SUC | 4 |
| 1127.04.00330 | PARAF.SEXT.BSW 1/2 x 2 RI | REC | 4 |
| 1127.04.00347 | PORCA SEXT.BSW 1/2" | REC | 4 |
| 1127.04.07898 | JUNTA BORRACHA P/C.FLANGE ANSI DN65 B16.1FF 125LB (2209) | SUC | 1 |
| 1127.04.07893 | JUNTA BORRACHA P/C.FLANGE ANSI DN40 125LB BSP (5543) | REC | 1 |