

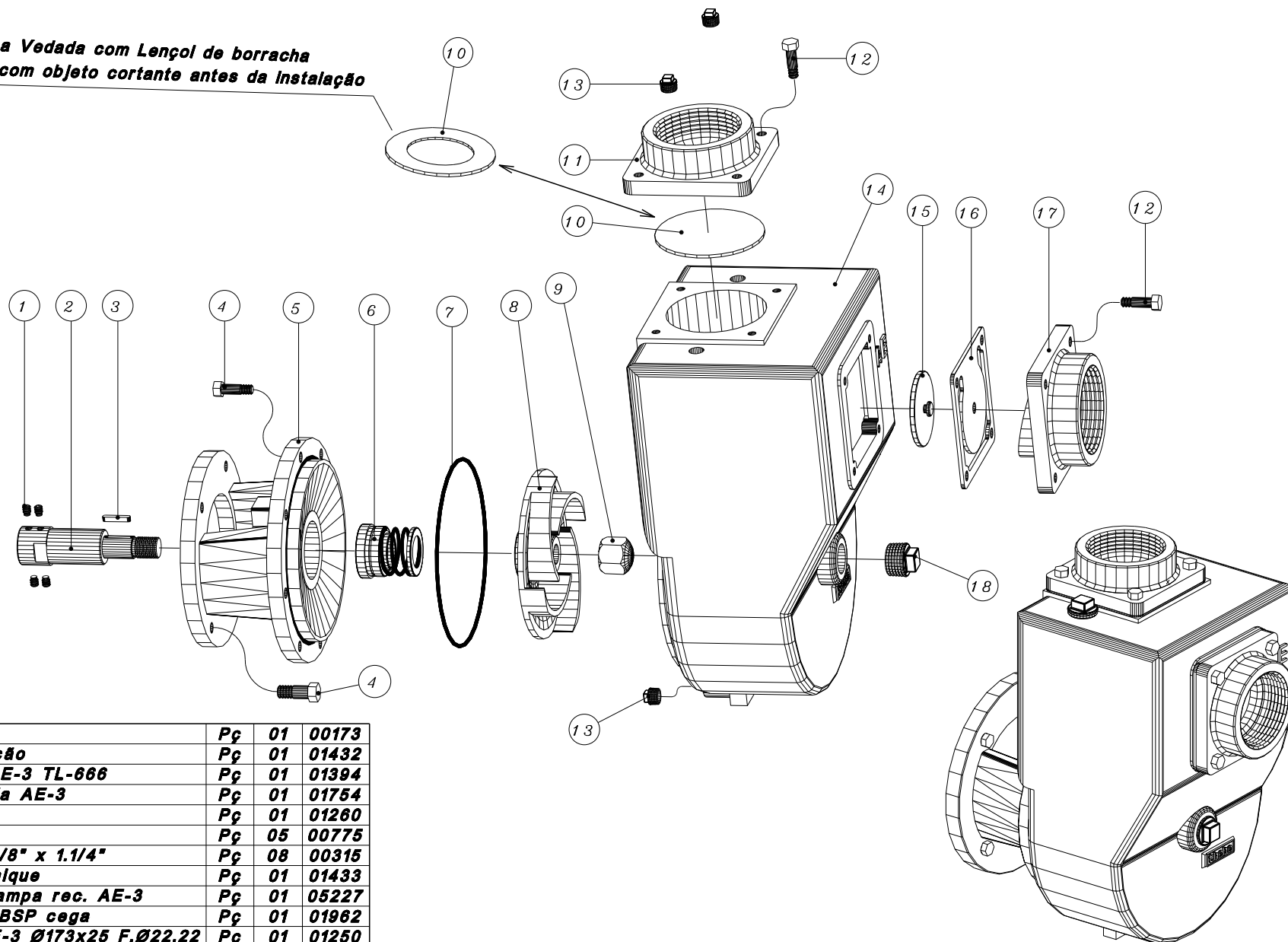

**Nota: Saída da Bomba Vedada com Lençol de borracha**  
**Realizar desbloqueio com objeto cortante antes da instalação**



18	Bujão 1" BSP	Pç	01	00173
17	Tampa AE-3 sucção	Pç	01	01432
16	Junta borracha AE-3 TL-666	Pç	01	01394
15	Arruela da válvula AE-3	Pç	01	01754
14	Carcaça AE-3	Pç	01	01260
13	Bujão 1/2" BSP	Pç	05	00775
12	Paraf.sext.UNC 3/8" x 1.1/4"	Pç	08	00315
11	Tampa AE-3 recalque	Pç	01	01433
10	Junta borracha tampa rec. AE-3	Pç	01	05227
09	Porca latão 1/2" BSP cega	Pç	01	01962
08	Rotor semi-ab.AE-3 Ø173x25 F.Ø22.22	Pç	01	01250
07	Anel o'ring 177.39x3.5mm	Pç	01	05676
06	Selo mecânico 1 3/8" T21	Pç	01	00230
05	Tampa Intermed.AE-3 GX-390	Pç	01	02074
04	Paraf.sext.UNC 3/8" x 1"	Pç	12	00314
03	Chaveta 3/16" x 25mm (AA)	Pç	01	05004
02	Alongamento AE-3 Gas. GX-620	Pç	01	02078
01	Paraf.allen S/C 5/16"x5/16"UNC	Pç	04	00335
Pos.	Descrição	Unid.	Qtde	Código

AE.12.05.02  
 AE.11.05.01

	Projeto	Data	Observações	
	Desenho <b>A.P.Scarpel</b>	Data 12/11/03	⚠ 05/12/12	
	Código <b>117.01.185GX620</b>	Escala %	Recalque <b>3" BSP</b>	Sucção <b>3" BSP</b>
	Desenho <b>AE-3 Gas.Honda GX-620</b>			